



FRUCHT
STÄRKE
ZUCKER

Der natürliche Mehrwert



BIO Zuckerrüben-Kontrahierung 2023

AGRANA *4you*
ERFOLGREICH DURCH PARTNERSCHAFT



BIO-KONTRAHIERUNG 2022

AGRANA *4you*

ERFOLGREICH DURCH PARTNERSCHAFT

GESAMT:
2022: 260 LW – 1.582 ha
2021: 373 LW - 2.105 ha

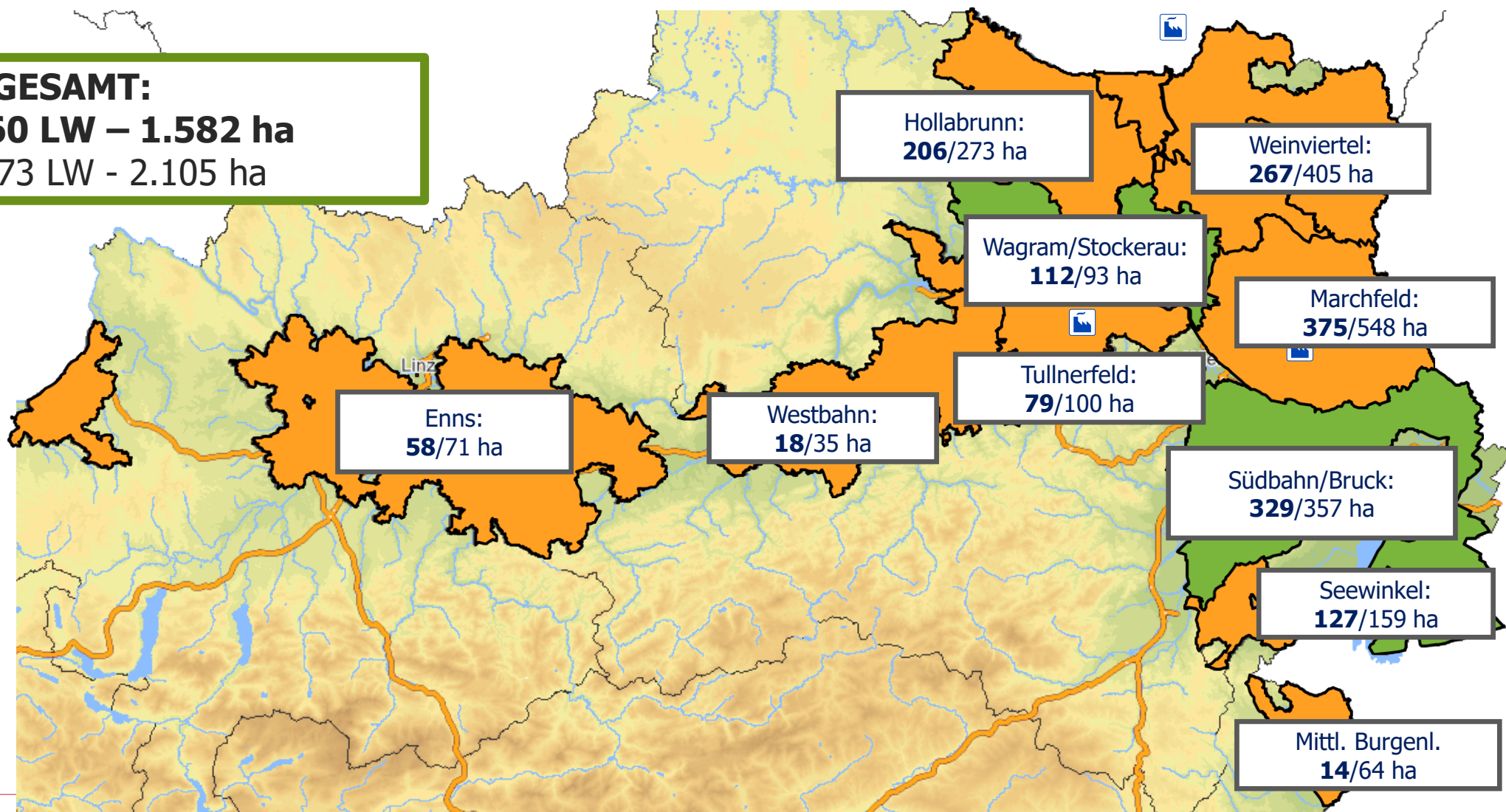



BIO-BERATER AB 2022

AGRANA *4you*

ERFOLGREICH DURCH PARTNERSCHAFT

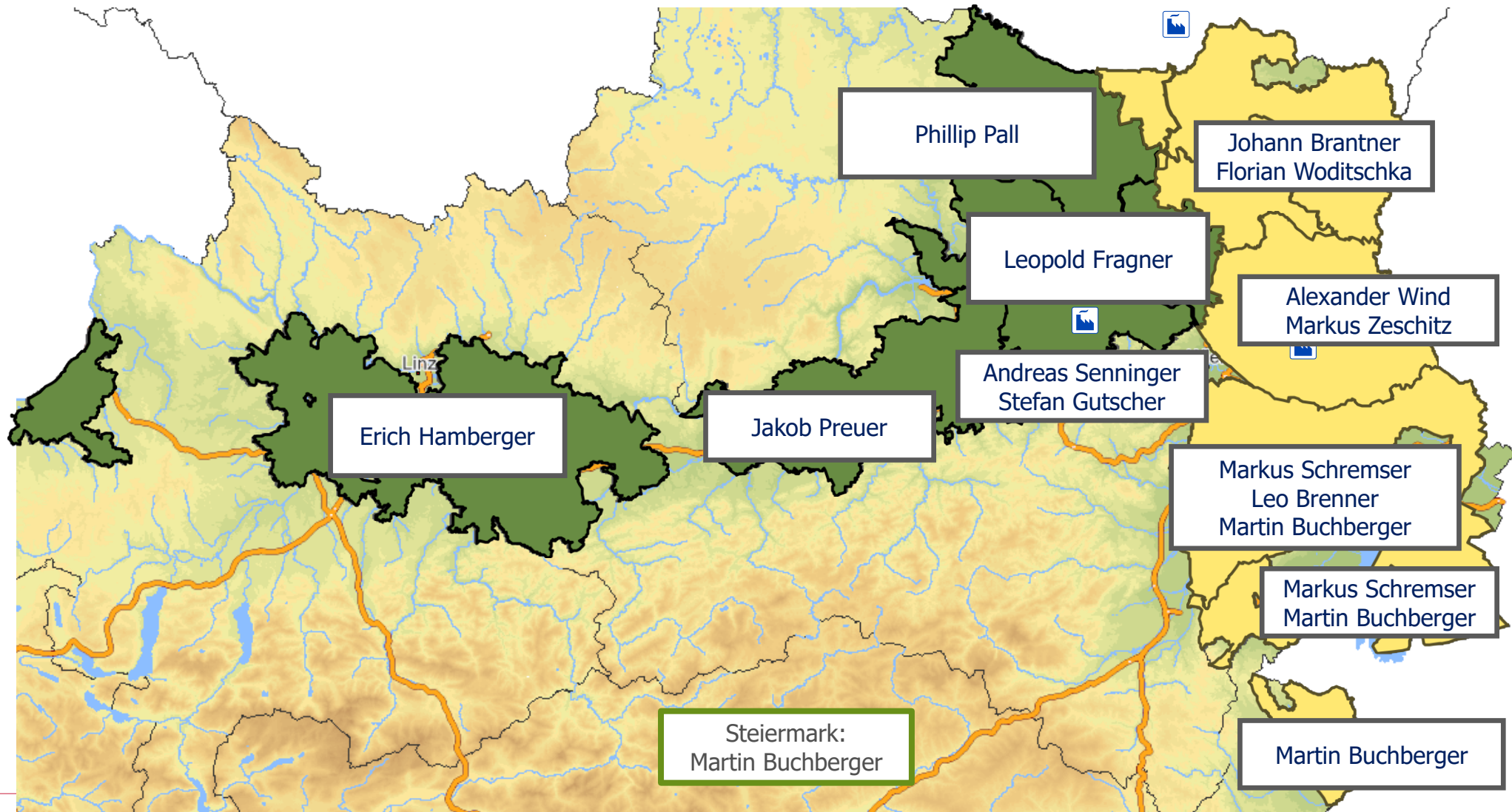



FLÄCHENENTWICKLUNG 2017 - 2022

	2017		2018		2019		2020		2021		2022	
Anbau	42.781		40.550		32.235		34.000		38.609		35.599	
konv.	41.473		38.850		30.100		31.900		36.416		34.018	
bio	1.308		1.700		2.135		2.100		2.193		1.581	
Ernte	42.684	-0,3 %	31.246	-23 %	27.878	-14 %	26.319	-23 %	37.852	-2 %	33.981	-5 %
konv.	41.448	-0,1%	30.696	-21 %	26.198	-13 %	25.417	-20 %	35.974	-1 %	32.887	-3 %
bio	1.236	-6 %	550	-68 %	1.680	-21 %	902	-57 %	1.878	-14 %	1.094	-31 %



KONV.+BIO

UMBRUCH: 1.500 HA (4%) (VJ 1.541 HA)

VERLUSTE: 840 HA (2%) (VJ 281 HA)

AGRANA *4you*

ERFOLGREICH DURCH PARTNERSCHAFT

Schädlinge: 700 ha

Rüsselkäfer: 500 ha

Schnecken: 20 ha

Erdfloh/Drahtw: 180 ha

davon Bio: 150



Frost: 50 ha



Sonstiges: 750 ha

Schlechter Feldaufgang

Verkrustung und

Verschlämmung

Zu tiefe Saatgutablage

(Triebkraft)

Herbizidschäden





VEGETATIONSÜBERBLICK

AGRANA *4you*

ERFOLGREICH DURCH PARTNERSCHAFT

- Juli und August Niederschläge **deutlich unter Vorjahr**, begleitet von überdurchschnittlichen Temperaturen, September-NS bisher ausreichend
- Gesamtjahresniederschläge in vielen Einzugsgebieten teils deutlich unter dem langjährigen Schnitt
- Im westlichen Einzugsgebiet (Oberösterreich bis Tulln) meist ausreichend Feuchtigkeit; im östlichen und südlichen Einzugsgebiet vor allem in den Sommermonaten zeitweise sehr trocken
- Großteils gesunde und unkrautfreie Bestände – auf trockenen Standorten vereinzelt Auftreten der Rübenmotte
- **Cercospora-Druck** etwas höher im Vergleich zum Vorjahr, blattgesunde Sorten großteils ohne sichtbaren Cerco-Befall bis Anfang September
- Proberodungsergebnisse im westlichen Einzugsgebiet auf bzw. über Vorjahresniveau, östlich und südlich aufgrund Trockenheit unter den Vorjahreswerten
- **Aktuell wird von Durchschnittsertrag von 79 to (konv.) und 55 to (Bio) ausgegangen**



AKTUELLER STAND ZUM BESATZ AN RÜBENDERBRÜSSLERN

AGRANA *4you*

ERFOLGREICH DURCH PARTNERSCHAFT

Fazit

- Screenings 2020 und 2021 zeigte eine an sich „beruhigte“ Situation
- Screening 2022 schloss zu Beginn etwa an die Befunde 2020 und 2021 an (s. AZAS 03/22), die Verdichtung der Erhebungen in den bekannten Verdachtsgebieten weist jedoch letztlich höheren Besatz aus
- Trockenheiße Witterung im späten Frühjahr und während des Sommers begünstigten die Aktivität des Käfers sowie das Überleben der Larven
- Besatz von 2-5 Käfern/m² wird überschritten, es finden sich Standorte mit > 15 Käfern/m²
- Bodenbearbeitung im Herbst empfohlen!
- Einsatz von Pheromonfallen!



SCHÄTZUNG RÜBENERTRÄGE 2022

(IN KLAMMER VORJAHRESWERT)

AGRANA *4you*

ERFOLGREICH DURCH PARTNERSCHAFT

Konv.: 79 t/ha	32.900 ha	2.620.000 t
Bio: 55 t/ha	1.100 ha	60.500 t

Bio: 55 t/ha

- >= 2021
- < 2021

Zuckergehalt:
15,9 % konv.
16,0 % Bio

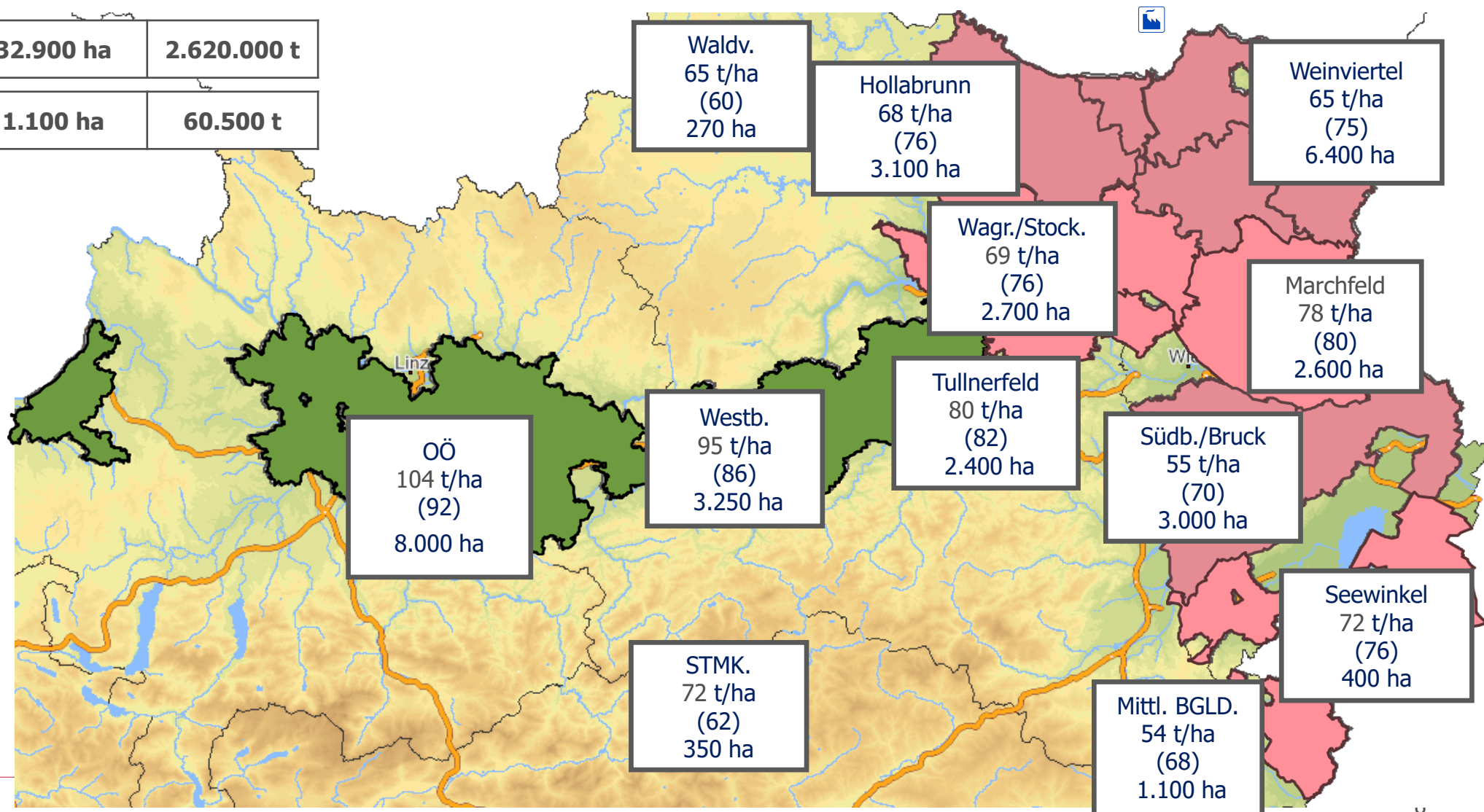



KAMPAGNE 2022





KAMPAGNE 2022 PLANUNG

Zeitraum	Prämie in EUR/t
16.-19.11.	0,30
20.-26.11.	0,60
27.-03.12.	0,90
04.-10.12.	1,20
11.-17.12.	1,50
18.-24.12.	1,80
25.-31.12.	2,10
01.-07.01.	2,40
08.-14.01.	2,70

AGRANA 4you

ERFOLGREICH DURCH PARTNERSCHAFT

Fabrik Tulln:



Fabrik Leopoldsdorf:





BIO-KAMPAGNE 2022 IN TULLN

AGRANA *4you*

ERFOLGREICH DURCH PARTNERSCHAFT



Erntefläche: 1.094 Hektar



Rübenertrag (Schätzung): Ø 55 t/ha



Österreich Bio-Austria Standard: 60.500 t Rüben → 7.700 t Rübenzucker



Rübenübernahme ab 14. 11.

Enns, Tulln, Neulengbach, Königsbrunn, Ziersdorf, Sitzendorf, Roseldorf, Zellerndorf, Kl. Weikersdorf, Niederfellabrunn, Paasdorf, Staatz, Reyerdorf, Dt. Wagram, Oberweiden, Leopoldsdorf, Lasse, Engelhartstetten, Bruck/L, Prellenkirchen, Götzendorf, Münchendorf, Ebenfurth, Frauenkirchen, Wildendürnbach, Hohenau



Verarbeitung voraussichtlich ab 16. Jänner 2023 → ~ 6 Tage



ZUCKERGEHALT NACH BUNDESLAND (RÜBENPROBEN)

	2022 (per 21.11.)	2021 (final)
• Burgenland:	17,74 %	18,70 %
• Niederösterreich:	16,97 %	18,60 %
• Oberösterreich:	15,59 %	17,50 %
• Steiermark:	16,97 %	18,56 %
• Wien:	17,89 %	18,85 %
• Gesamt:	16,68 %	18,33 %



RÜBENPROBEN AM RLP, STATUS: 21.11.2022 (VJ 3.11.2021)

AGRANA 4you

AGRICULTURE

Anbauregion	2022 Pol (%)	2021 Pol (%)	2022 BZG (%)	2021 BZG (%)
Enns	15,55	16,81	13,50	14,86
Westbahn	16,28	17,19	14,12	15,22
Tullnerfeld	16,49	17,46	14,20	15,42
Wagram/Stockerau	16,82	18,05	14,50	16,04
Hollabrunn	17,10	18,28	14,76	16,24
Trockengebiet/Weinviertel	17,30	17,61	14,92	15,52
Waldviertel	16,81		14,85	
Marchfeld	16,84	17,43	14,55	15,43
Südbahn/Bruck	18,42	17,73	16,14	15,69
Seewinkel	17,04	17,19	14,73	15,22
Mittelburgenland	18,07	18,06	15,63	15,93
Steiermark	17,07	18,49	14,73	16,39
Tulln	16,32	17,50	14,11	15,50
Leopoldsdorf	17,49	17,57	15,16	15,50
Bio-Rüben	16,01	19,39	13,80	17,43
AGRANA	16,68	17,53	14,44	15,50



AGRANA DÜNGEMITTEL





CARBOKALK-BEZUG 2022/23 AB WERK LEOPOLDSDORF



1 Tonne Carbokalk enthält:

- 200 kg Kalk (CaO)
- 9 kg Phosphor (P₂O₅)
- 3 kg Stickstoff (N)

Carbokalk verbessert die Bodenstruktur und bringt günstig Nährstoffe!

Auch für den Bio-Landbau geeignet!

Empfohlene Streumenge: 8 - 10 t/ha (Ackerland)

Mengen Rabatt Werk LZ

0t. bis 100 t. -> **€ 6,00** (netto)

101t. bis 250 t. -> **€ 5,50** (netto)

250 t. bis 500 t. -> **€ 5,00** (netto)

EXKLUSIVER PREIS für AGRANA-Lieferanten bis Kampagneende:

6,00 €/t (exkl. MwSt., Transport und Ausbringung)

PREIS für Kunden:

8,00 €/t (exkl. MwSt., Transport und Ausbringung)

IHR AGRANA-KONTAKT

PAVEL MICENKO



+43 676 8926 16965



pavel.micenko@agrana.com



BIOAGENASOL® - BEZUG 2022

PREISE für AGRANA-Lieferanten:

BioAgenasol®

5,5 % N

im 1.000 kg Big Bag (Pellets, Granulat) 615 €/t exkl. MwSt.

lose (Pellets, Granulat) 595 €/t exkl. MwSt. (jedoch volle LKW`s)

BioAgenasol® N+ (exklusiv für Rohstofflieferanten verfügbar)

7 % N

im 1.000 kg Big Bag (Pellets) 715 €/t exkl. MwSt.

lose (Pellets) 695 €/t exkl. MwSt. (jedoch volle LKW`s)

Weiterhin kostenlose Zustellung!

Bestellungen im Herbst werden auch noch im Herbst ausgeliefert.

Weitere Preissteigerungen im Hinblick Winter/Frühjahr nicht ausgeschlossen.



IHR AGRANA-KONTAKT

RÜDIGER WEICHESMÜLLER



+43 676 8926 12181



ruediger.weichesmuller@agrana.com



KONTRAHIERUNG 2023





ANBAU-ZIELE 2023

AGRANA *4you*

ERFOLGREICH DURCH PARTNERSCHAFT

- **38.000 ha konventionelle Rüben**

- Auslastung des bestehenden Übernahmesystems und der beiden Zuckerfabriken
- 3 Mio. Tonnen Zuckerrüben (stabile Rübenmengen)
- 120 Tage Kampagne

- **800 ha Flächenempfehlung für Bio-Rüben**

- **Verarbeitung in Tulln**
- ~ 30.000 Tonnen Zuckerrüben bzw. ~4.500 t Bio-Zucker
- 3 Tage Kampagne
- Reduktion der Flächen notwendig (hohe Lagerbestände an Bio-Zucker, stagnierende Absätze, verstärkte Konkurrenz)



BIO-RÜBENPREISE 2023

- Abhängig vom konv. Zuckerpreis
- **Mindest-Bio-Rübenpreis 90 €/Tonne (15,5 % BZG)**
- **Bio-Zuschlag 56 EUR/Tonne** bis zu einem Rübenpreis von 110 EUR/Tonne, danach sinkend bis auf mind. 40 EUR/Tonne

relevanter Zuckerpreis €/t	467,2	501,0	521,6	542,3	560,8	578,0	595,2	612,4	629,6	646,8	664,0
Rübenpreis bei 15,5% BZG €/t	32	34	36	38	40	42	44	46	48	50	52
Garantieentgelt bei 15,5% BZG €/t	2	2	2	2	2	2	2	2	2	2	2
Bioaufschlag €/t	56	56	56	56	56	56	56	56	56	56	56
Bio-Gesamtpreis bei 15,5% BZG €/t	90	92	94	96	98	100	102	104	106	108	110

relevanter Zuckerpreis €/t	681,2	698,4	715,6	732,8	750,0	775,0	800,0	833,3	866,6	900,0	916,7
Rübenpreis bei 15,5% BZG €/t	54	56	58	60	62	64	66	68	70	72	73
Garantieentgelt bei 15,5% BZG €/t	2	2	2	2	2	2	2	2	2	2	2
Bioaufschlag €/t	54	52	50	48	46	44	42	40	40	40	40
Bio-Gesamtpreis bei 15,5% BZG €/t	110	110	110	110	110	110	110	110	112	114	115



ANHEBUNG DER WEGSTRECKENVERGÜTUNG

AGRANA *4you*

ERFOLGREICH DURCH PARTNERSCHAFT

Anhebung der Wegstreckenvergütung

- auf einheitlich **0,18 EUR/km/t**
- beginnend ab dem 1. Kilometer
- Entfernung wird auf 0,5 km aufgerundet
- Trägt Steigerung der Energie- und Transportkosten Rechnung
- **Rübenplatz-Anlieferung wird attraktiver**
- Lagerverluste sollen minimiert werden

Entfernung in km		EUR je km	
von	bis	bisher	NEU
0	1	0,00	0,18
1,1	7,9	0,11	0,18
8	14,9	0,14	0,18
15	100	0,18	0,18



ZWISCHENZAHLUNG MÄRZ

AGRANA *4you*

ERFOLGREICH DURCH PARTNERSCHAFT

Einführung einer **Zwischenzahlung Ende März**

- 30% des erwarteten Rübenpreises (Basis 15,5 % BZG), mindestens 10 EUR/t
- Unter Berücksichtigung von Pellets-, Carbokalkbezug, Wegstreckenvergütung, Transportkostenbeteiligung ...
- **Akontozahlung unverändert** zur Ernte im November mit 17 EUR/Tonne plus 36 EUR/Tonne Bio-Zuschlag Akonto
- **Finale Abrechnung** unverändert Ende Juni (Auszahlung Differenz auf endgültigen Rübenpreis)
- Mehr Liquidität für Rübenbaubetriebe in der Phase des Anbaus und der Pflege der Rüben

Nov: Akonto 17 €
plus 36 € Bio-
Zuschlag Akonto

Ende März:
Zwischenzahlung: 30 % des
erwarteten Rübenpreises,
mind. 10 EUR

Ende Juni: Finale
Rübenabrechnung

Gegenrechnung von
offenen Forderungen aus
Carbokalklieferungen,
Pelletsbezug,...



REGELUNG FELDRANDLAGERUNG

AGRANA *4you*

ERFOLGREICH DURCH PARTNERSCHAFT

- Mausverladekosten bis 1,30 EUR/t Schmutzrübe werden wie bisher von AGRANA übernommen
- **Erhöhung auf 1,38 €/t** bei Mangel an Lagerplätzen bzw. weiter Distanz zum nächsten RPL:
 - Umschlagshäufigkeit auf Rübenplatz größer 3 und/oder
 - Distanz zum nächsten Rübenplatz größer gleich 18 km
- **Voraussetzung für Kostenübernahme:
Beauftragung Mausabreinigung durch AGRANA**
- Übersteigende Mausverladekosten sind vom Rübenproduzenten zu tragen
- Mauszuschlag (LKW) erhöht sich von 0,50 auf 0,60 EUR/t





KONTRAHIERUNGSMÖGLICHKEITEN

- Kontrahierung für Anbau 2023 findet im November 2022 statt.
- Die Saatgutvorbestellung findet zu einem späteren Zeitpunkt (Dezember) im RIS statt.

Kontrahierungsmöglichkeiten:

- 1. Kontrahierungsformular unter ris.agrana.com herunterladen** und ausgefüllt an den AGRANA-Gebietsbetreuer per Mail bzw. Post retournieren
- 2. Online Kontrahierung** über das RIS-System unter ris.agrana.com



ONLINE-KONTRAHIERUNG IM RIS

AGRANA 4you

ERFOLGREICH DURCH PARTNERSCHAFT

Österreich | Slovensko | Magyarország | Romania | Czech | Polski

AGRANA Franz Niedermann Abmelden

NEWS
NEU Beitreten
BETAEXPERT
DOWNLOADS
RÜBE
Zuckerrüben-News
Online Kontrahierung
Felder und Qualitäten
Rübenlogistik
Rübenproben
Rübenabrechnungen
Düngeempfehlung
AGRANA WEB Shop
Publikationen
Kontaktinformationen
Links
KARTOFFEL
MEINE SEITEN
NACHHALTIGKEIT
SAI Test

Online-Kontrahierung
Hier können Sie Ihre Kontrahierung für das Anbaujahr 2023 bis 5. Oktober 2022 online durchführen. Bitte kontrollieren Sie die unten angeführten Daten zu Name, Adresse, Kontaktdaten, Bankdaten und Lieferrecht. Änderungen dieser Daten richten Sie bitte schriftlich an Ihren AGRANA-Rohstoffberater. Namens- und Lieferrechtsänderungen können nur bei der ÖZVG durchgeführt werden.

Neben der Online-Kontrahierung bietet AGRANA Covid-konforme Kontrahierungsversammlungen und auch Webinare, zu denen Sie gesondert eingeladen werden, an. Nähere Informationen zur Kampagne 2022 und Kontrahierung 2023 finden Sie [hier](#). Die aktuelle Branchenvereinbarung ist unter diesem [Link](#) zu finden. Die Online-Kontrahierung können Sie mit einem Klick auf "Zur Kontrahierung" unten starten. Eine Anleitung zur Kontrahierung finden Sie [hier](#).

Nach Abschluss haben, werden Ihre eingegebenen Daten bei AGRANA übernommen. Damit Sie Ihre Eingaben einsehen können, wird innerhalb von 2 Werktagen im Link "Anbot 2023 Formular" auf dieser Seite Ihr ausgefülltes Anbot für das Kampagnejahr 2023 angezeigt.

Die Online-Kontrahierung kann auch nach dem Klick auf "Zur Kontrahierung" jederzeit von Ihnen abgebrochen werden. Diese Daten werden dann nicht gespeichert.

Name
Martin Fischer

Adressdaten

Kontaktdaten
Telefonnummer:
Handynummer:
E-Mail Adresse:
martin.fischer@agrana.com

Bankdaten
IBAN:

Kampagne 2023

Kontrahierungsrichtmenge: 999,99 t

Kontraktname	Lieferrecht Ö Zucker (t)	Lieferrecht Zucker (t)	Lieferrecht Rüben (t)
Lieferrechtsrüben	92,000	92,000	657,14
Mehrrüben	0,000	36,800	262,86

© AGRANA Datenschutzerklärung

1. AGRANA RIS:
Rübe - Online-Kontrahierung
2. Auswahl von Kampagne 2023
3. Wenn alle Daten korrekt sind:
ZUR KONTRAHIERUNG

1. Schritt

Zur Kontrahierung

3. Schritt

2. Schritt



ONLINE-KONTRAHIERUNG IM RIS

1. Eingabe der Produzentennummer (Mussfeld)
2. Angabe des Mehrrübenwunsch
3. Bekanntgabe der Felder 2023 laut Formular
4. Anmeldung Bodenproben 2023
5. Zustimmung zu Datenweitergabe an ÖHV und Rodegemeinschaften, sowie Datenschutzbestimmungen
6. Absenden des ausgefüllten Formulars an AGRANA

Österreich Slovensko Magyarorszag Romania Czech Polski

AGRANA

Franz Niedermann
Abmelden

NEWS
NEU Beitreten
BETAEXPERT
DOWNLOADS
RÜBE
Zuckerrüben-News
Online Kontrahierung
Felder und Qualitäten
Rübenlogistik
Rübenproben
Rübenabrechnungen
Düngeempfehlung
AGRANA WEB Shop
Publikationen
Kontaktinformationen
Links
RODEGEMEINSCHAFT
LOGISTIK
KARTOFFEL
ADMINISTRATION
MEINE SEITEN
NACHHALTIGKEIT
SAI Test

Online Kontrahierung

Anbot auf Abschluss eines Liefervertrages für Zuckerrüben 2023

Produzentennummer **1. Schritt**

Zusätzlicher Mehrrübenwunsch (Basis ÜbernahmeBZG 2023): **2. Schritt**
Format X.XXX,XX - in Tonnen

Feldstück Nr. AMA	Feldname lt. AMA MFA	Fläche ha	Mulchsaat	Beregnung
		X.XXX,XX	<input type="checkbox"/> Ja	<input type="checkbox"/> Ja
			<input type="checkbox"/> Ja	<input type="checkbox"/> Ja
			<input type="checkbox"/> Ja	<input type="checkbox"/> Ja
			<input type="checkbox"/> Ja	<input type="checkbox"/> Ja
			<input type="checkbox"/> Ja	<input type="checkbox"/> Ja
			<input type="checkbox"/> Ja	<input type="checkbox"/> Ja
			<input type="checkbox"/> Ja	<input type="checkbox"/> Ja
			<input type="checkbox"/> Ja	<input type="checkbox"/> Ja
			<input type="checkbox"/> Ja	<input type="checkbox"/> Ja
			<input type="checkbox"/> Ja	<input type="checkbox"/> Ja
			<input type="checkbox"/> Ja	<input type="checkbox"/> Ja
			<input type="checkbox"/> Ja	<input type="checkbox"/> Ja
			<input type="checkbox"/> Ja	<input type="checkbox"/> Ja
			<input type="checkbox"/> Ja	<input type="checkbox"/> Ja
			<input type="checkbox"/> Ja	<input type="checkbox"/> Ja
			<input type="checkbox"/> Ja	<input type="checkbox"/> Ja
			<input type="checkbox"/> Ja	<input type="checkbox"/> Ja
			<input type="checkbox"/> Ja	<input type="checkbox"/> Ja
			<input type="checkbox"/> Ja	<input type="checkbox"/> Ja
			<input type="checkbox"/> Ja	<input type="checkbox"/> Ja
			<input type="checkbox"/> Ja	<input type="checkbox"/> Ja

Mit der Kontrahierung gilt die Bestellung von 1 U Saatgut pro ha als vereinbart.
Die Sortenwahl erfolgt zu einem späteren Zeitpunkt.

Anzahl Bodenproben 2023: **4. Schritt**

Vorerhebung etwaiger Kombiverträge

Nassmais 2023: ha Ethanolgetreide 2023: ha
Format X.XXX,XX Format X.XXX,XX

Datenweitergabe
 Der Datenweitergabe an die ÖHV stimme ich zu.
 Der Datenweitergabe an die Rodegemeinschaft stimme ich zu. **5. Schritt**

Datenschutzbestimmungen
 Die Hinweise zu den Datenschutzbestimmungen habe ich gelesen

[Hinweise zu den Datenschutzbestimmungen und allgemeine Vertragsbestimmungen](#)

Die Online-Kontrahierung können Sie nur 1x durchführen. Bitte vergewissern Sie sich, ob Ihre angegebenen Daten vollständig und korrekt sind. Etwaige Nachmeldung richten Sie bitte schriftlich an Ihren AGRANA-Betreuer.

Abschicken **6. Schritt**

© AGRANA

Datenschutzfähig



KONTRAHIERUNGSFORMULAR 2023

AGRANA *4you*

ERFOLGREICH DURCH PARTNERSCHAFT

Der Anbau der Kontraktrüben 2023 findet auf folgenden Anbauflächen statt. Zum Anbau der Kontraktrüben auf den kontrahierten Rübenflächen bestellt der Rübenbaubetrieb folgenden Bedarf an Rübensaatgut zu Gestehungskosten, das durch die Österreichische Rübensamenzucht Gesellschaft m.b.H. bereitgestellt wird:

Feldstück Nr.:	Feldname lt. AMA MFA	Fläche ha	Mulch saat	Bereg nung	Zuckerrübensaatgut	Menge in U
16	HOLZNER FELD GROSS	1,86	X		Mit der Kontrahierung gilt die Bestellung von 1 U Saatgut pro ha als vereinbart. Die Sortenwahl erfolgt zu einem späteren Zeitpunkt.	
17	HOLZNER FELD KLEIN	0,72	X			
3	TAUBENTAL	8,22	X			
10	ZIEGELHÖLZL	2,40	X			
Ackerfläche in ha:	39,80	kontrahierte Rübenfl. in ha:		Anzahl Bodenproben 2023: 3	2022 12,9 2021 7,2 2020 5,6	

Unterschrift auf der Rückseite nicht vergessen!



MITGLIEDSCHAFT Die Rübenbauern RÜBENBAUERNORGANISATIONEN

AGRANA *4you*
ERFOLGREICH DURCH PARTNERSCHAFT

- regional zuständiger Landesverband
- ÖZVG Österreichische Zuckerrübenverwertungsgenossenschaft
- mindestens 5 Geschäftsanteile je Genossenschaft
 - entspricht 5 Tonnen Weißzuckerlieferrecht (~35 Tonnen Lieferrechtsrüben)
 - einmalige Einlage EUR 1.150,00





Die Rübenbauern

VORTEILE DER MITGLIEDSCHAFT

AGRANA *4you*

ERFOLGREICH DURCH PARTNERSCHAFT

- Vertretung
- Benützung der Rübenlagerplätze bzw. Organisation der Logistik in die Zuckerfabrik
- EUR 2,00 höherer Rübenpreis im Rahmen des Lieferrechts
- Verzinsung der Geschäftsanteile
 - ÖZVG 5,5 %
 - RBB NÖ/Wien 4,5 %
- kein Mitgliedsbeitrag, somit keine laufenden Kosten

